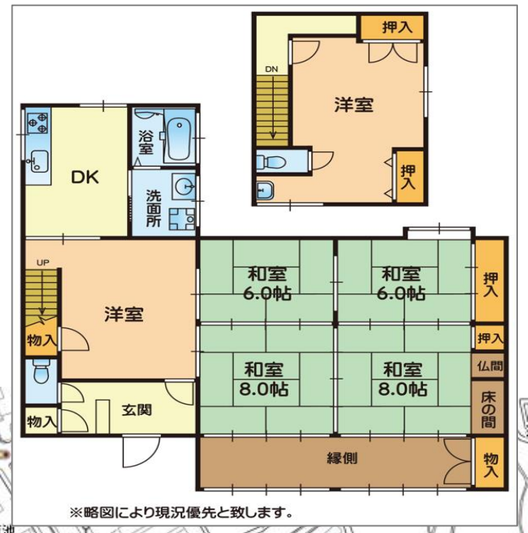

約6年前に水回り･リビング･二階居室をリフォーム！
田園風景広がる静かな立地
菊池の中心街（隈府）へも車で約5分以内ですので、ショッピングもらくらく♪

周辺施設

コスモス 菊池南店…約1632m(車5分)
河原郵便局…約980m(車3分)
菊池市役所…約1754m(車5分)
隈府小学校…約1980m(徒歩25分)
菊池南中学校…約1986m(徒歩25分)

種　別	売戸建
所在地	菊池市木庭1596
価　格	590万円

交　通	「河原郵便局前」バス停 徒歩13分		
土　地 面　積	公簿	826.59㎡(250.04坪)	
建　物	構　造	木造瓦葺2階建	
	面　積	160.61㎡(48.58坪)	
	間取り	6 DK	
	築年月	1961年(昭和36年)5月	
	駐　車	有:4台	
	リフォーム	内装	平成26年　キッチン･トイレ･浴室 一部内装
		外装	
土地権利	所有権	都市計画	非線引き
地　目	宅地	用途地域	無指定
建ぺい率	70%	容積率	200%
接道状況	東側　約3.0m　公道に間口　約15.0m　接面		
他の法令 制限			
設　備	【水道】公営　　【下水】浄化槽		
現　況	空	引渡し	相談
小学校	隈府	中学校	菊池南
備　考			

株式会社コスギ不動産リアルティ
売買一般仲介グループ3課(光の森支店)　担当：緒方　將也
熊本県知事(1)第5550号
〒869-1108　熊本県菊池郡菊陽町光の森2丁目29-4
TEL:096-213-5522　FAX:096-213-5222

取引態様	一般媒介	手数料	分かれ
情報公開日	2022年4月4日	物件番号	0000027847

※図面と現況に相違ある場合は現況優先と致します。